

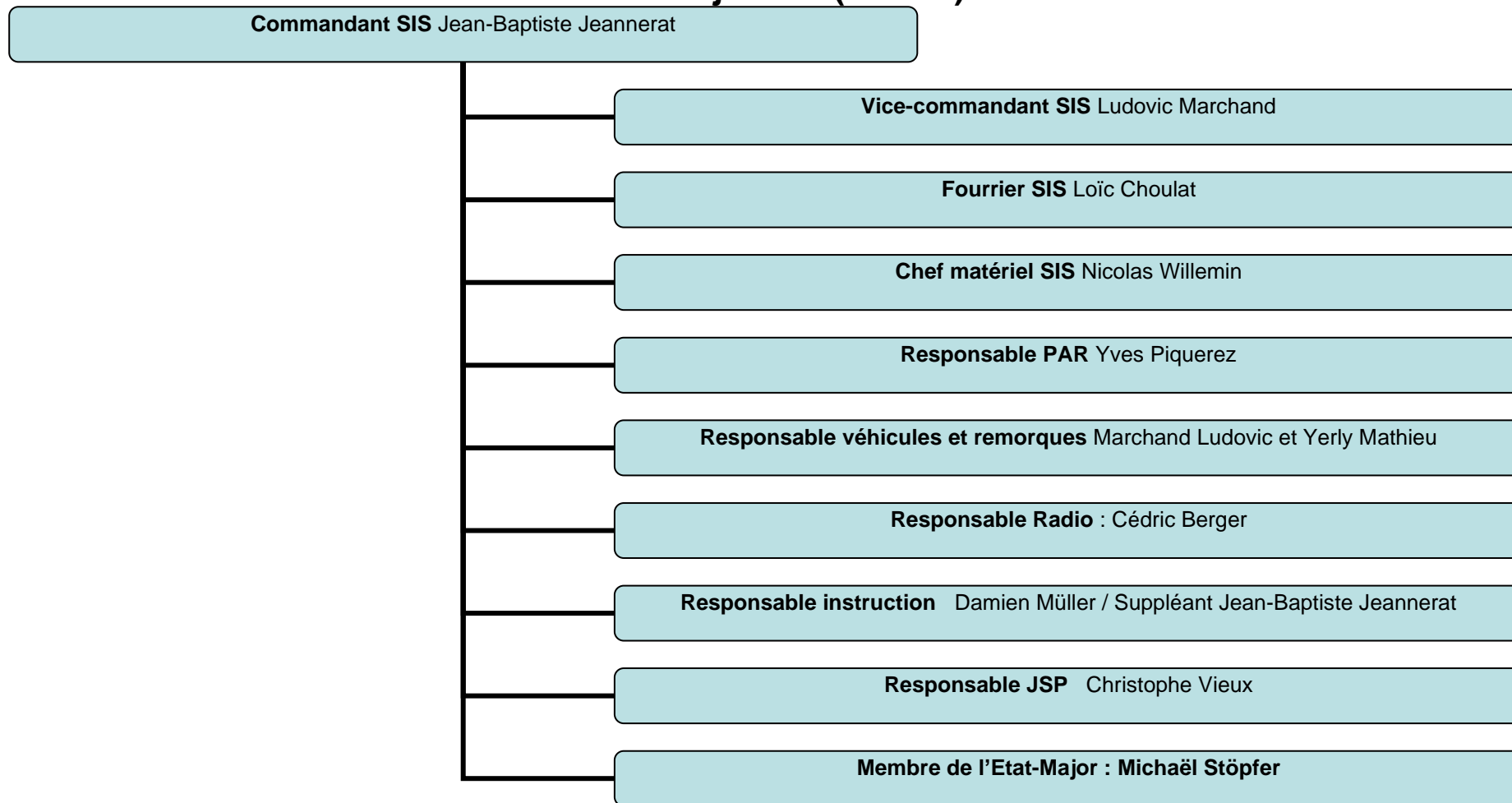

## Etat-Major SIS (EMSIS)





## Commission SIS (COSIS)

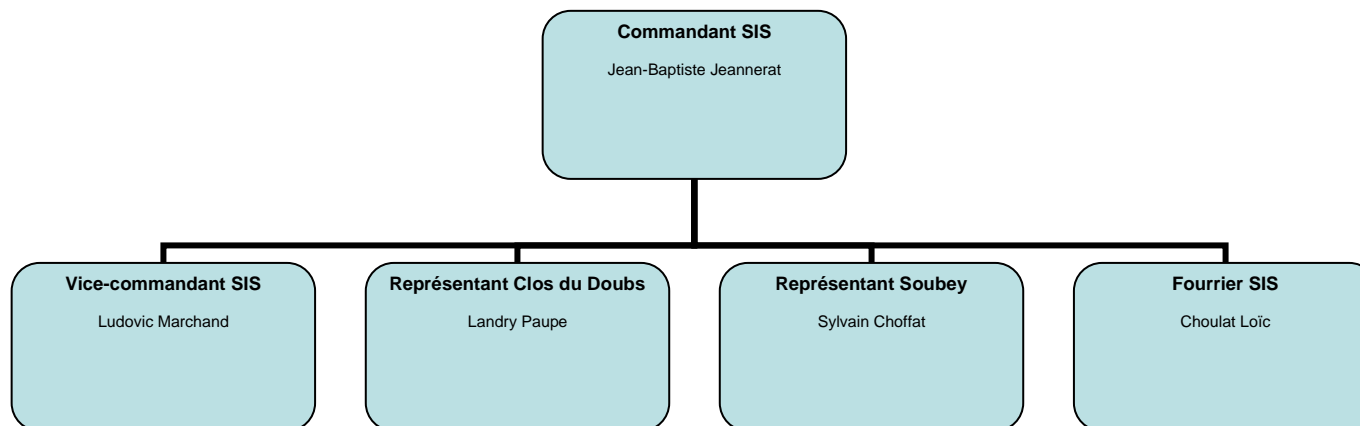

## Autorité de surveillance (ASSIS)

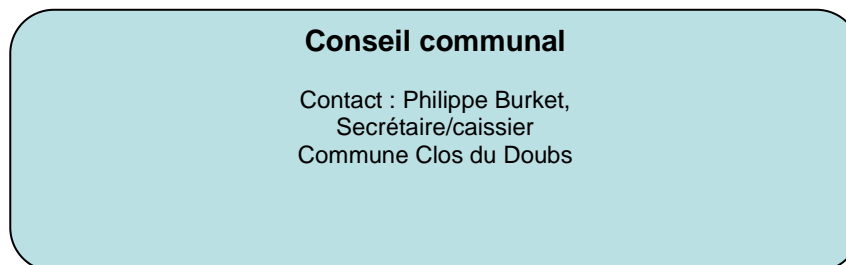



## Organigramme des responsabilités

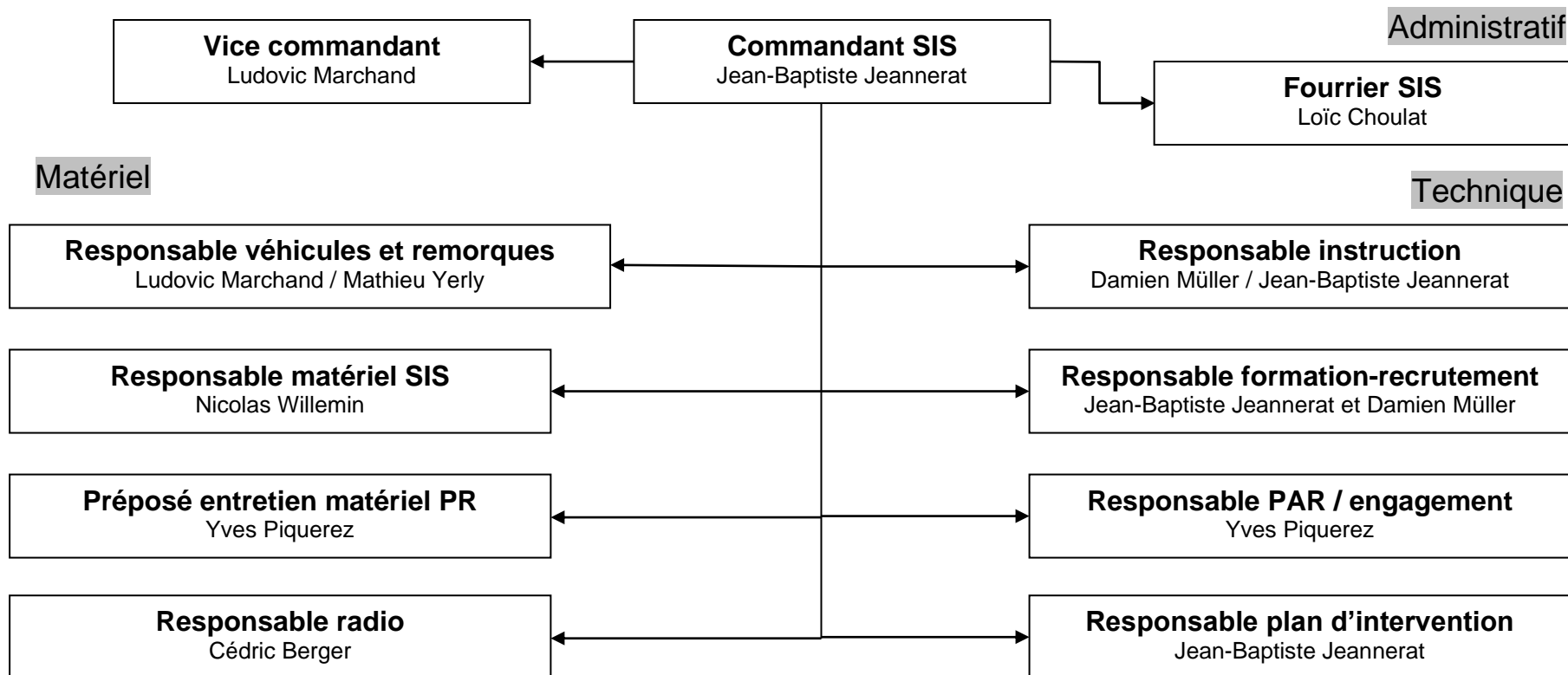



## Moyens de communication

Nom	Prénom	Adresse	Tél. privé	Tél. prof.	Mobile	E-mail
Berger	Cédric	Au village 13, 2889 Ocourt	032 461 31 19		078 703 72 67	<a href="mailto:cedric.ocourt@gmail.com">cedric.ocourt@gmail.com</a>
Burket	Philippe	Case postale 117, 2882 St-Ursanne		032 461 31 28		<a href="mailto:secretariat@closdudoubs.ch">secretariat@closdudoubs.ch</a>
Choulat	Loïc	Route de la Gare 12			079 771 86 40	<a href="mailto:sisclosdudoubs@gmail.com">sisclosdudoubs@gmail.com</a>
Jeannerat	Jean-Baptiste	Au Village 12, 2886 Epiquez	032 955 10 50		079 914 35 27	<a href="mailto:jbjeannerat@gmail.com">jbjeannerat@gmail.com</a>
Marchand	Ludovic	Au Village 16, 2882 St-Ursanne	032 461 34 15		079 363 03 49	<a href="mailto:ludomarchand82@yahoo.fr">ludomarchand82@yahoo.fr</a>
Müller	Damien	Chemin du Bel Oiseau 44, St-Ursanne		079 657 65 99	079 569 38 02	<a href="mailto:mumud83@hotmail.com">mumud83@hotmail.com</a>
Paupe	Landry	Au village 18a, 2886 Epiquez			079 884 69 59	<a href="mailto:landry.paupe@bluewin.ch">landry.paupe@bluewin.ch</a>
Piquerez	Yves	Essefallon 38, 2886 Epiquez	032 955 10 38		079 717 07 39	<a href="mailto:yvespiquerez@bluewin.ch">yvespiquerez@bluewin.ch</a>
Stöpfer	Michaël	Rière Vasou 40, 2882 St-Ursanne			079 324 08 08	<a href="mailto:michael.stoepfer1984@gmail.com">michael.stoepfer1984@gmail.com</a>
Vieux	Christophe	Les Cuisins 47B, 2885 Epauvillers			079 902 84 83	<a href="mailto:chris-2544@hotmail.com">chris-2544@hotmail.com</a>
Willemin	Nicolas	Clos de Ste Catherine 29, St-Ursanne	032 461 32 82		079 297 77 51	<a href="mailto:nicolaswillemin66@gmail.com">nicolaswillemin66@gmail.com</a>
Yerly	Mathieu	Rue Verdat 7, 2882 St-Ursanne	032 461 31 87		079 658 52 97	<a href="mailto:mathieuyerly@bluewin.ch">mathieuyerly@bluewin.ch</a>

**Inspecteur d'arrondissement :** Major Daniel La Manna, chemin de la Perche 46, 2900 Porrentruy, Tél. 032/466 35 62,  
[daniel.lamanna@porrentruy.ch](mailto:daniel.lamanna@porrentruy.ch)

**Effectif total SIS Clos du Doubs : 38 hommes + 1 femme**